

# Skladba a tvar stropu nad 4. n.p. - nový stav

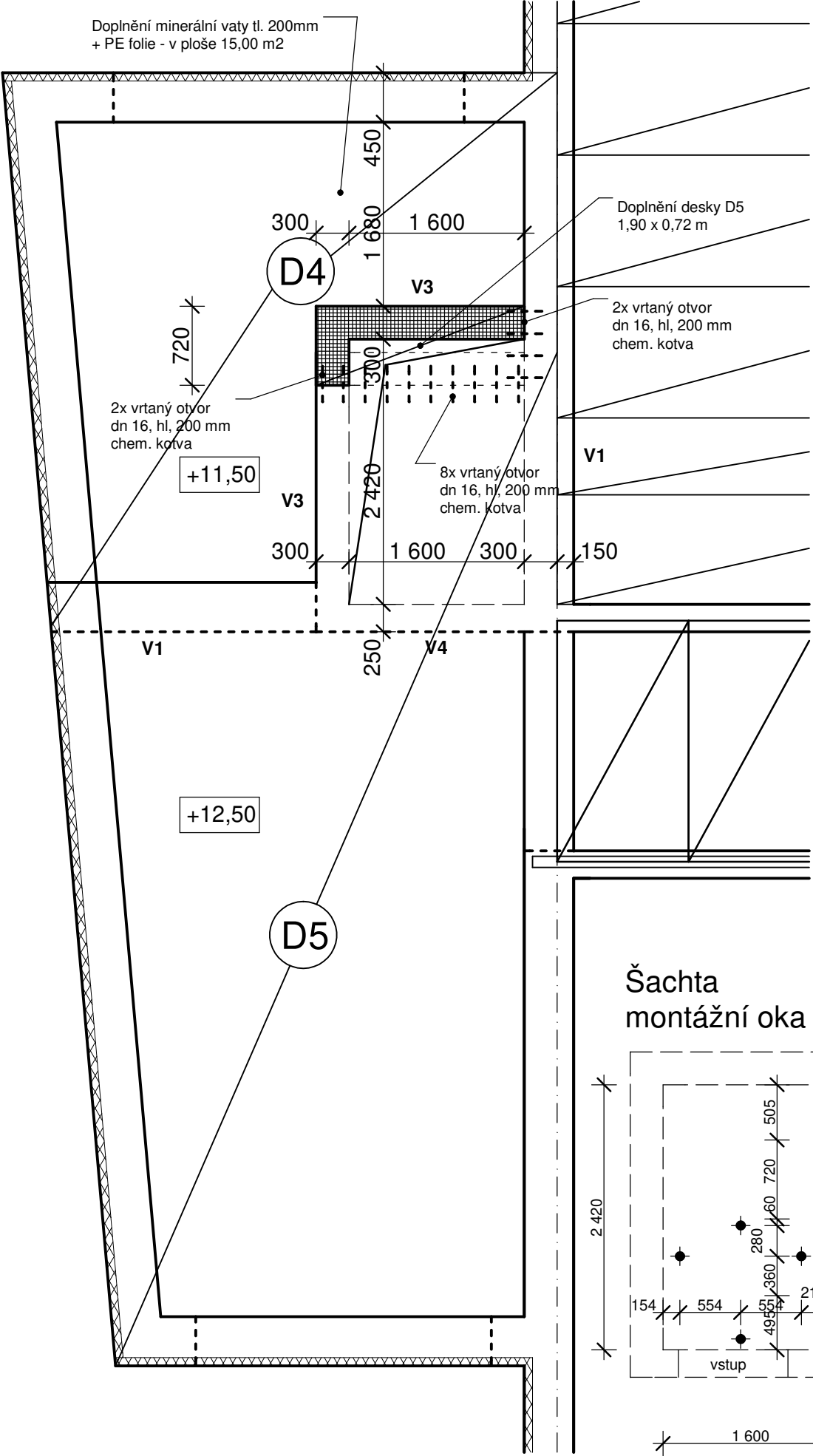

Doplnění věnce V3 - 2,60 bm

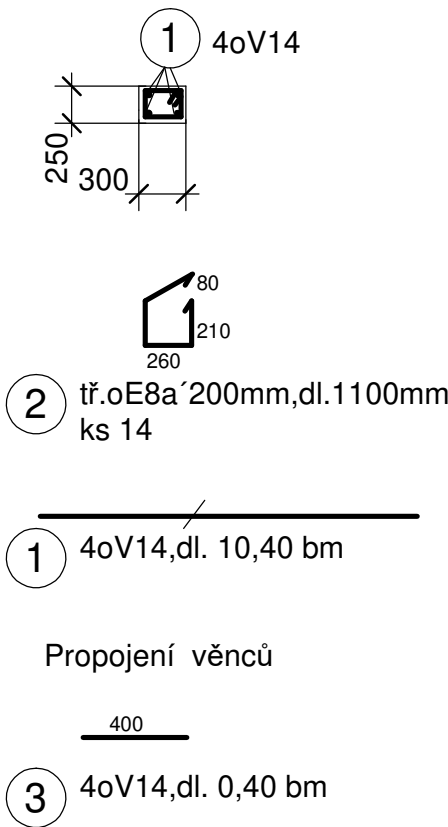

Doplnění desky D5 - 1,37 m2

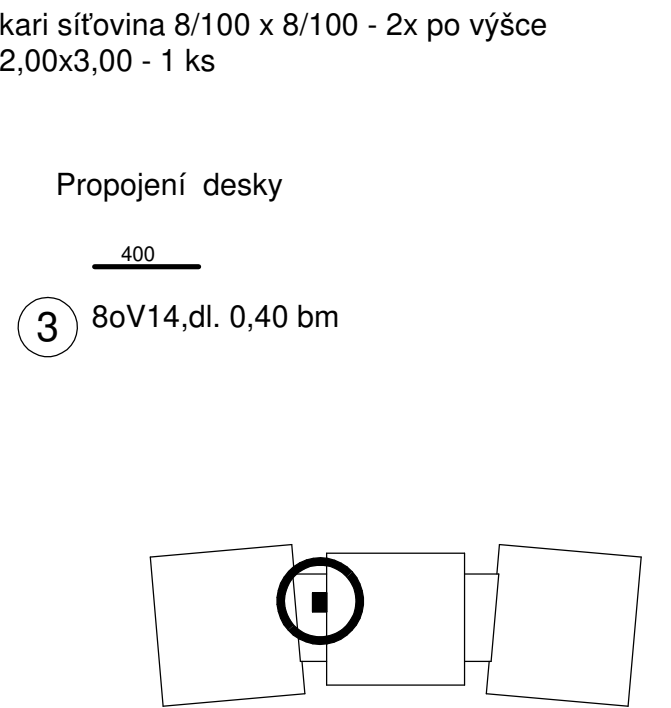

Ocel B 500  
Beton tř. C 25/30  
krytí 20 mm

Všechny stavební úpravy konzultovat předem s dodavatelem výtahu  
0,000 = 258,60 m.n.v.

KŘESLIL		PROJEKTANT		ODP. PROJEKTANT		HL. INŽ. PROJEKTU		<b>Ing. Milan Surovec</b> Projektová činnost ve výstavbě Záhorovice 162, 687 71					
				Ing. SUROVEC		Ing. SUROVEC							
OBEC		UHERSKÝ BROD		KRAJ		ZLÍNSKÝ							
INVESTOR		Město Uherský Brod, Masarykovo nám. 100, 688 01 Uherský Brod								DATUM		Červen 2022	
STAVBA :  <b>DPS Uherský Brod</b> <b>Stavební úpravy výtahové šachty</b>										STUPEŇ		PS	
										ZAKÁZKA		Su - 22/2022	
										FORMÁT		2 A4	
										MĚŘÍTKO		1:50	
OBSAH :		Stavební část								Č. VÝKRESU		Č. KOPIE	
		Skladba a tvar stropu nad 4. n.p. - nový stav								12			